

ÁREA DE ESTUDOS

Devido a localização central do terreno, o equipamento proposto exerce a função de agregar e distribuir as atividades dos CRAS existentes no município.

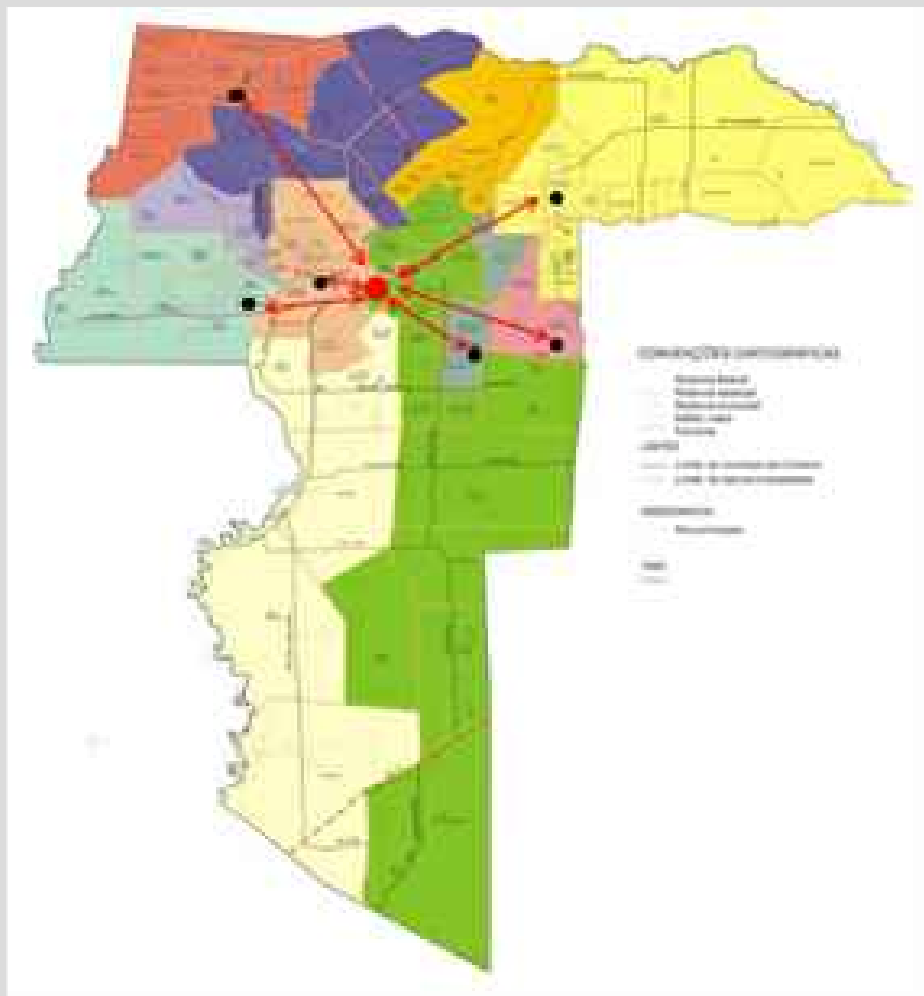

DIMENSÕES DO TERRENO



CONDICIONANTES DO TERRENO

Observa-se que o terreno possui um relevo acidentado, com oito metros de desnível, com inclinação de aproximadamente 5% no sentido do corte A e 1% no corte B.

Além disso há um rio intermitente que adentra no terreno e fica localizado no ponto mais baixo do terreno, juntamente com uma area propensa a alagamentos.

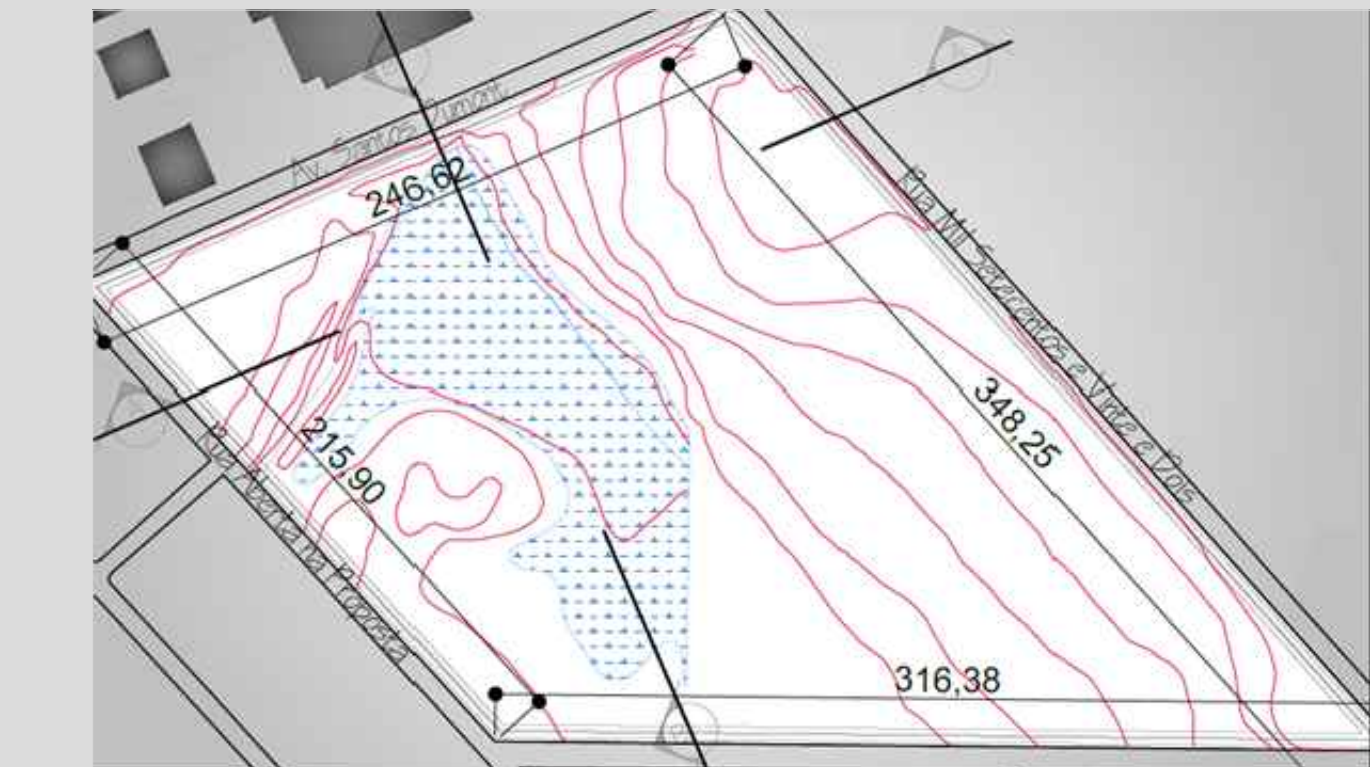

Corte AA

Corte BB

FOTOS DO TERRENO

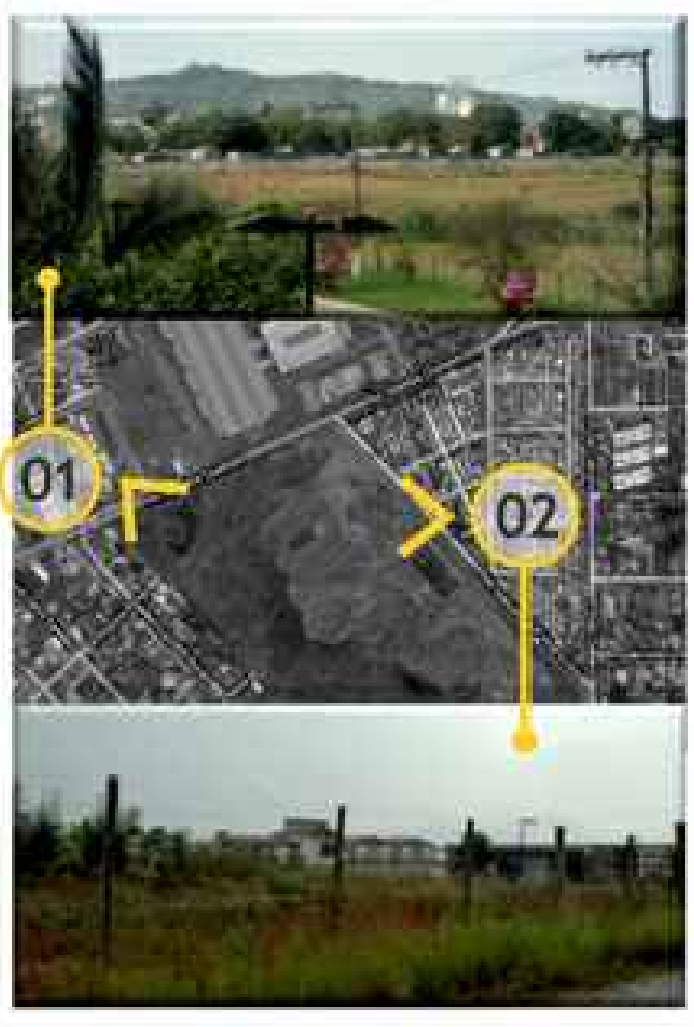

O ENTORNO

Localização do terreno: Avenida Santos Dumont, bairro Milanese.



CENTRO DE REFERÊNCIA DE ASSISTÊNCIA SOCIAL

O Centro de Referência da Assistência Social é uma instituição ligada ao governo que além de desenvolver atividades para as famílias, que apresentam situação de vulnerabilidade, proporciona aos usuários isenções tributárias (INSS e CadÚNICO).

Nos casos de proteção social básica e media, o CRAS pode se localizar em áreas centrais, sempre que isso representar acesso facilitado para as famílias em situação de vulnerabilidade (atendidas pelo mesmo).

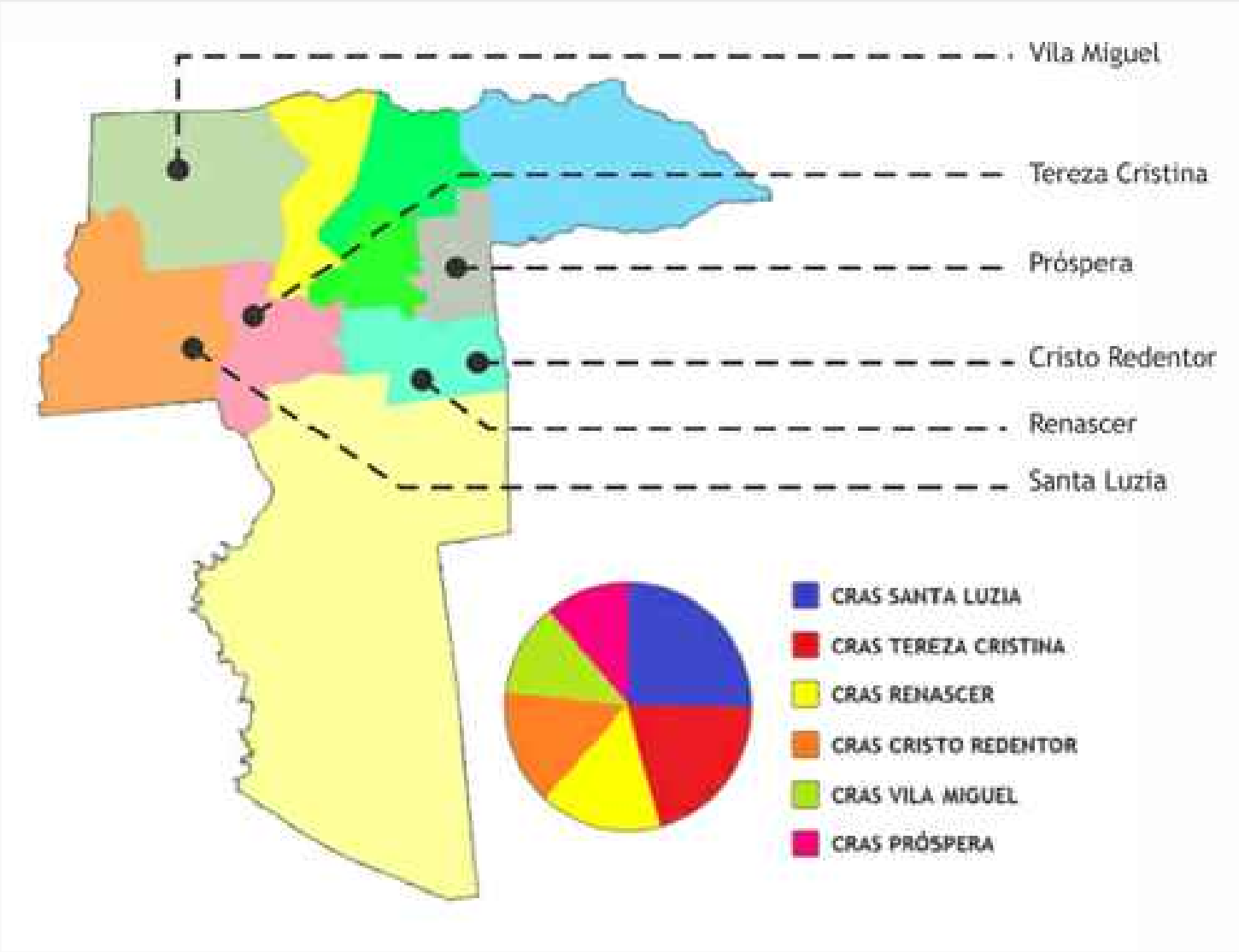

O município de Criciúma, abriga hoje seis CRAS, conforme o mapa acima, sendo que dois deles são responsáveis por quase metade dos atendimentos (Santa Luzia e Tereza Cristina).

Observando esses dados e analisando alguns dos equipamentos da assistência social, nota-se uma grande divergência de infraestrutura e uma dificuldade de acessibilidade. Constata-se então que os Centros mais bem equipados são os que abrangem um numero maior de famílias usuárias.



PRÉ- DIMENSIONAMENTO

1ª CENTRALIDADE (Pública)	
- Espaço Expositivo para Feiras	Área ajustável ao projeto
- Quadras Poliesportivas (2x)	864,00 m <sup>2</sup>
- Pista de Atletismo	2.000,00 m <sup>2</sup>
- Quadras de Tênis (2x)	524,00 m <sup>2</sup>
- Piscina Olímpica	1.250,00 m <sup>2</sup>
- Playground	Área ajustável ao projeto
- Anfiteatro	Área ajustável ao projeto
- Quiosque	80,00 m <sup>2</sup>
- Banheiros (Fem+Masc) (3x)	131,00 m <sup>2</sup>
- Vestiários (Fem+Masc)	70,00 m <sup>2</sup>
2ª CENTRALIDADE (Semi-Privada)	
- Horta comunitária	Área ajustável ao projeto
- Quadra Poliesportiva (2x)	864,00 m <sup>2</sup>
- Banheiros (Fem+Masc)	45,00 m <sup>2</sup>
- Quiosque	80,00 m <sup>2</sup>
ED. ADMINISTRATIVO	
- Recepção	60,00 m <sup>2</sup>
- Voluntariado (2x)	40,00 m <sup>2</sup>
- Apoio Pedagógico (2x)	40,00 m <sup>2</sup>
- Banheiro (Fem+Masc) (2x)	30,00 m <sup>2</sup>
- Sala de Professores	Área ajustável ao projeto
- Almoarifado	8,00 m <sup>2</sup>
- Copa	17,50 m <sup>2</sup>
- Administração	20,00 m <sup>2</sup>
- Secretaria	20,00 m <sup>2</sup>
- Arquivo	9,00 m <sup>2</sup>
- Sala de Reuniões	Área ajustável ao projeto
- Diretoria	rea ajustável ao projeto
ED. EDUCAÇÃO E CULTURA	
- Recepção	60,00 m <sup>2</sup>
- Arquivo	15,00 m <sup>2</sup>
- Sala de Informática (2x)	80,00 m <sup>2</sup>
- Sala de Aula (4x)	200,00 m <sup>2</sup>
- Banheiro (Fem+Masc) (2x)	60,00 m <sup>2</sup>
- Estar	Área ajustável ao projeto
- Área Expositiva	Área ajustável ao projeto
- Sala de Música	80,00 m <sup>2</sup>
- Sala de Pintura	60,00 m <sup>2</sup>
- Sala de Dança	80,00 m <sup>2</sup>
- Sala de Teatro	90,00 m <sup>2</sup>

CENTRO DE CIDADANIA

UNESC - UNIVERSIDADE DO EXTREMO SUL CATARINENSE  
GRADUAÇÃO DE ARQUITETURA E URBANISMO  
TFG II - SEGUNDO SEMESTRE DE 2011

ACADÊMICA: DANIELA SANTOS DA SILVEIRA  
ORIENTADORA: MARGARETE OLIVEIRA